

spekking



B R O C K V E E G M A C H I N E S

Spekking BV
Blauwwater 9e
5951 DB BELFELD
(077)3824185
(077)3873827

INHOUDSOPGAVE

Onderdelen



- Bouwgroep Zuigmond



- Bouwgroep Zuigmondwiel



- Bouwgroep Borstel inrichting



- Bouwgroep Borstel aandrijving



- Bouwgroep Zuigslangsteunen en slangen



- Bouwgroep Onderwals



- Bouwgroep Container



- Bouwgroep Watersysteem



- Hydrauliek en pneumatiek



- Cabine



- Motor



- Diverse

Zuigmond

| | <u>Artikelnummer</u> | <u>Omschrijving</u> |
|---|----------------------|---|
|  | 6823/5 | 0-13-01-00001 - Kabel |
|  | 6882/5 | 0-13-02-700012 - Kabel Brock Te gebruiken voor diverse lengtes |
|  | 6306/5 | 0-17-02-00035 - Stuurstang |
|  | 6251/2 | 0-22-04-00020 - Gaffel |
|  | 6159/4 | 0-27-25-00020 - Geleidepl draagarm rechts |
|  | 6158/4 | 0-27-25-00025 - Geleidepl draagarm links |
|  | 6282/7 | 0-28-02-00015 - Zwenklager Brock zuigmond draagraam |
|  | 6494/3 | 0-36-00-00165 - Rubberring |
|  | 7138/5 | 0-36-00-00248 - PU-rubber zuigm. Brock (achter) SL |

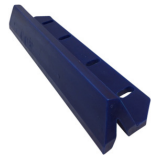

7138/6

0-36-00-00249 - PU-rubber zuigm. Brock (voor) SL & Jumbo



7138/7

0-36-00-00231 - PU-rubber zuigm. Brock Achteraanzuiging - achter



7138/8

0-36-00-00232 - PU-rubber zuigm. Brock Achteraanzuiging - voor

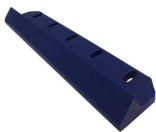

7138/9

0-36-00-00246 - PU-rubber zuigm. Brock (achter) SL/Jumbo



6108/7

3-01-01-00065 - Ophanging zuigmond links



6109/7

3-01-01-00065 - Ophanging zuigmond midden



6038/2

6-441-0069 - Keerring wielas

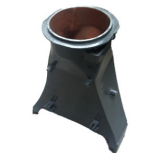

6183/2

7-00-03-40223 - Zuigmond SL 280 Jumbo
Incl. Coating



6486/3

8-01-09-05545 - Lijst grofvuilopname



6487/3

8-01-09-05555 - Lijst grofvuilopname



6858/5

8-03-09-06095 - Houder



6307/5

0-05-09-00016 - Kroonmoer



6317/2

0-17-01-00165 - Stuurkogel rechtse draad



6318/2

0-17-01-00164 - Stuurkogel linkse draad



6987/5

8-01-10-60445 - Vork

Zuigmondwiel

| | <u>Artikelnummer</u> | <u>Omschrijving</u> |
|---|----------------------|--|
|  | 6002/5 | 0-22-04-0003 - Zuigmondwiel excl. gaffel |
|  | 6001/5 | 0-22-05-00010 - Zwenkwiel incl. gaffel |
|  | 6001 | 2-581-0013 - Zwenkwiel incl. gaffel |
| | 6097/1 | 6-105-1811 - M14 Bout zwenkwiel |
|  | 6038/2 | 6-441-0069 - Keerring wielas |
|  | 6019 | 7-130-0311 - Zuigmondwiel excl. gaffel |
|  | 6041/2 | 7-130-0319 - Bus t.b.v. zuigmondwiel |
|  | 6005 | 7-135-0313 - Band massief |
|  | 6002 | 7-138-0610 - Gaffel tbv steunwiel |

Borstelinrichting

| | <u>Artikelnummer</u> | <u>Omschrijving</u> |
|---|-----------------------------|--|
|  | 6491/3 | 0-01-30-20100 - Bout |
|  | 6492/3 | 0-05-07-00020 - Moer |
|  | 6249/2 | 0-11-00-00004 - Bus |
|  | 6250/2 | 0-11-00-00019 - Bus 55x95 |
|  | 6981/2 | 0-11-00-00002 - Bus |
|  | 6837/1 | 0-17-01-00011 - Spoorstangkop klein Rechts |
|  | 6366/2 | 0-17-01-00020 - Spoorstangkop klein Links |
|  | 6693/2 | 0-17-02-00030 - Spoorstang |
|  | 6147/7 | 0-20-03-06045 - Zwaarspanstift |



6248/2 0-21-01-25050 - Veerbout



6489/3 0-21-01-25100 - Veerbout



6490/3 0-21-01-25125 - Veerbout



6327/6 0-25-03-40125 - Cilinder
borstel naar binnen/buiten



6227/4 0-25-03-63200 - Cilinder



6488/3 0-27-17-00020 - Gaffelkop



6899/6 0-27-17-00080 - Borstelstoel



6043/5 0-27-25-00030 - draagarm



6037 0-30-00-00040 - Overzetmoer



6323 0-30-01-00034 - Afdichting vlakstraalsproeier



6366/1 7-583-1514 - Luchtdrukcilinder



6201/4

7-583-1581b - Dichtingsset t.b.v. 6366/1 & 6307/2



6114/5

0-27-00-00020 - Cilinder



6240/6

0-27-26-00011 - Flens Brock



6721/6

0-29-05-00005 - Cilinder brock zijborstel/frontborstel zwenken



6185/6

0-27-28-00009 -

Borstelaandrijving

Artikelnummer

Omschrijving

6182/4

0-29-04-00027 - Hydromotor zijborstel (conische as)



6031

4-127-0027 - Borstelplaat Schörling



Zuigslangsteunen en slangen

| | <u>Artikelnummer</u> | <u>Omschrijving</u> |
|---|----------------------|---|
|  | 6273/2 | 0-27-01-00012 - Zuigsl.steun D= 280 mm. Rechts |
|  | 6835/4 | 0-27-01-00013 - Zuigsl.steun boven D= 280 mm. Links |
|  | 6493/3 | 0-27-01-00023 - Inlaat tank, berubberd |
|  | 6836/4 | 0-27-01-00025 - Zuigsl.steun D= 250 mm. |
|  | 6836/2 | 0-27-01-00045 - Zuigsl.steun D= 280 mm. |
|  | 6745/6 | 0-27-25-00068 - Houder afsluitschuif |
|  | 6745/7 | 0-27-25-00088 - Afsluitschuif Brock, 2 cilinders opname |
|  | 6175/1 | 0-36-00-00130 - Dichtring zuigslang/ketel Brock |
|  | 6867/4 | 8-00-09-00280 - Zuigslangst. Brock SL140 |



6868/4 Rubberen ring tbv steun 8-00-09-00280



3813 Zuigslang 250 x 1.600 mm.



3814 Zuigslang 280 x 1.600 mm. Beam, Schörling



3816 7-411-0027 - Zuigslang 250 x 1.800 mm.



3846 Zuigslang 280 x 1.800 mm. Brock, Schörling



3913 Zuigslang 250 x 1.600 mm. (Eq Conti) Schörling, Faun



3914 Zuigslang 280 x 1.600 mm. (Eq Conti) Beam, Schörling



3916 Zuigslang 250 x 1.800 mm. (Eq Conti) Schörling



3946 Zuigslang 280 x 1.800 mm. (Eq Conti) Brock, Schörling



3713 Zuigslang 250 x 1.600 mm. (Conti) Schörling, Faun



3714 Zuigslang 280 x 1.600 mm. (Conti) Beam, Schorling

3716 Zuigslang 250 x 1.800 mm. (Conti) Schörling



3746 Zuigslang 280 x 1.800 mm. (Conti) Brock, Schörling



Onderwals

| | <u>Artikelnummer</u> | <u>Omschrijving</u> |
|---|----------------------|--|
|  | 6283/4 | 0-04-06-00012 - Hydrauliekmotor wals |
|  | 6998/4 | 0-10-80-00010 -Lagering walsborstel comp |
|  | 6986/5 | 0-15-00-12224 - Kogelscharnierkop |
|  | 6070/5 | 0-16-06-00020 - Schokbreker |
|  | 6070/4 | 0-16-06-00010 - Schokbreker |
|  | 6857/5 | 0-18-02-00070 - Klem |
|  | 6853/5 | 0-11-00-00015 - bronzen bus |
|  | 6286/6 | 0-11-00-00070 - Bus walsbehuizing |
|  | 6854/5 | 0-21-01-20040 - veerbout |



6815/4

0-25-09-08014 - Reducierstück 8-1/4"



6000/4

0-27-27-01500 - Walsborstel as 1500 mm.



6284/6

0-27-28-00031 - Walsbehuizing Brock



6285/6

0-27-28-00045 - Lijst t.b.v. walsrubber



6030/7

0-28-02-00010 - Afdekking lagerhuis



6856/5

0-28-02-00020 - Lager



6988/5

0-29-05-00003 - Hydrauliekcilinder



6984/5

0-36-00-00198 - Rubber onderwals 1.500



6085/6

0-40-00-00142 - Lagerhuis lagering wals



6807/2

4-811-0146 - Behuizing wals zwenkbaar

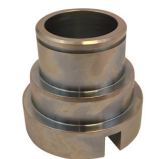

6458/6

5-247-0001/60 - Lagerhuis



6113/4

5-343-0015 - Spie t.b.v onderwals



6101/1

5-712-0044 - Meenemer



6103/6

8-01-09-01500 - Frame borstelass

Container

Artikelnummer **Omschrijving**
6383/2 0-12-03-00058 - Slot



6386/2 Grip luchtdeksel



6451/3 0-13-04-00020 - Kabel



6744/6 0-14-00-00021 - Aanslagplaat Brock wegdekreiniger



6207/2 0-21-19-02895 - Multiriem



6485/3 0-21-19-02997 - Ribriem



6161/8 0-25-03-32320 - Cilinder

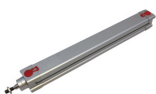









6556/3 0-27-01-00009 -Steun voor dichting Brock



6728/6 0-27-25-00060 - Schuif geleider 2-voudig



| | | |
|---|--------|--|
|  | 6745/6 | 0-27-25-00068 - Houder afsluitschuif |
|  | 6079/6 | 0-27-25-00088 - Afsluiter container |
|  | 6745/7 | 0-27-25-00088 - Afsluitschuif Brock, 2 cilinders opname |
|  | 6730/6 | 0-29-01-00005 - Peilglas hydrauliektank |
|  | 6721/6 | 0-29-05-00005 - Cilinder brock zijborstel/frontborstel zwenken |
|  | 6387/2 | Klep ventilator |
|  | 6382/2 | Klep aanzuiging recht |
|  | 6170/4 | 0-34-00-10002 - Veer |
|  | 6064/4 | 0-36-00-00100 - Dichting Ventilator Brock |
|  | 6178/1 | 0-36-10-00020 - Ventilator Brock |
|  | 6515/4 | 0-40-00-00410 - Aanslagplaat Brock rechts incl. coating |

6729/6

8-05-08-03989 - Houder



6665/4

8-01-01-01125 - Bladzuigbuis Brock



6215/4

..... - Instroomschelp Brock Jumbo



Watersysteem

| | <u>Artikelnummer</u> | <u>Omschrijving</u> |
|---|----------------------|---|
|  | 6847/6 | 0-00-26-00019 - Olie-water-warmtewisselaar 1,5" |
|  | 6381/2 | 0-30-05-00006 - Waterpomp Drukluft Brock |
|  | 6851/3 | 0-30-01-00020 - Sproeier 3/8" verstelb. |
|  | 6513/4 | 0-30-05-00052 - Membraam waterpomp |
|  | 6514/4 | 0-37-02-00016 - Schokdemper waterpomp |
|  | 6352/5 | 0-30-05-00006 - Membraan waterp. pneum. Inclusief 2 verloopstukken |
|  | 6561/5 | 0-23-01-00050 - |
|  | 6859/5 | 0-23-02-00052 - Waterfilter |
|  | 6161/7 | 0-25-03-63320 - Cilinder |



6824/5

0-80-07-00005 -



6865/5

0-30-03-00004 - Waterkraan Brock



6859/6

Filter voor waterfilter 0-23-02-00052



6859/7

Glas tbv filterhuis 0-23-02-00052

Hydrauliek en pneumatiek

| | <u>Artikelnummer</u> | <u>Omschrijving</u> |
|---|-----------------------------|---|
|  | 6847/6 | 0-00-26-00019 - Olie-water-warmtewisselaar 1,5" |
|  | 6283/4 | 0-04-06-00012 - Hydrauliekmotor wals |
|  | 6029/4 | 0-19-02-00160 - Dichtingsset Cilinder |
|  | 6015/6 | 0-23-01-00036 - Filterelement hydrauliek |
|  | 6028/4 | 0-25-03-63080 - Cilinder bezem hefcilinder |
|  | 6798/4 | 0-25-05-00011 - Pneumatisch ventiel |
|  | 6385/2 | Stekkerverbinding recht 8 mm |
|  | 6562/5 | 0-25-05-00030 - |
|  | 6562/6 | 1/4 " aansluiting |



6562/7

Blindmoer



6562/8

Dop



6825/5

0-25-05-00016 - Pneumatiekventiel



6563/5

0-25-05-00031 -



6525/6

0-25-05-00038 - Terugslagventiel



6282/6

0-29-02-23012 - Hydrauliek ventiel



6348/6

0-29-03-00127 -



6007/4

0-40-01-00081 - Hydrauliek reservoir

6013/7

Hydrauliekfilter

Cabine



| <u>Artikelnummer</u> | <u>Omschrijving</u> |
|-----------------------------|----------------------------|
| 6464/2 | Wipschakelaar t.b.v. Brock |



| | |
|--------|---|
| 6269/6 | 8-01-10-80910 - Hefinrichting-opname Achteraanzuiging |
|--------|---|

Motor

| | <u>Artikelnummer</u> | <u>Omschrijving</u> |
|---|----------------------|--------------------------------------|
|  | 6783/4 | 0-26-05-00003 - Uitlaatdemper |
|  | 6194/4 | 0-32-01-00135 - Aandrijfwiel 19PL |
|  | 6145/7 | 0-26-05-00068 - Flexibel uitlaatstuk |

Achteraanzuiging

| | <u>Artikelnummer</u> | <u>Omschrijving</u> |
|---|----------------------|--|
|  | 6113/7 | 0-01-34-08031 - Vleugelbout |
|  | 6114/7 | 0-06-11-00008 - Schijf |
|  | 6742/6 | 0-18-03-00041 - Klem |
|  | 6743/6 | 0-27-14-00051 - Opname zuigm. links verlengd |
|  | 6112/7 | 0-31-05-00011 - Kunststof wartel |



7138/7

0-36-00-00231 - PU-rubber zuigm. Brock Achteraanzuiging - achter



7138/8

0-36-00-00232 - PU-rubber zuigm. Brock Achteraanzuiging - voor



3970

Zuigslang 200 x 1.000 mm. (Eq. Conti)



3170

Zuigslang 200 x 1.000 mm.



3506/3-1

PUR-Zuigslang DN 200 F (PUM-HAA) 1 mtr
Prijs is per meter



6878/5

41833-1 - verdeelblok



6456/3

7-00-03-50222 - Zuigmond Brock links
Wegdekreiniger



6456/6

7-00-03-50224 - Zuigmond Brock rechts
wegdekreiniger

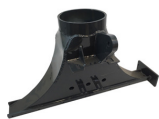

6456/7

7-00-03-50227 - Zuigmond links NIEUW-TYPE
wegdekreiniger



6737/6

8-00-10-0002 - Verbindingsdrager links/rechts



6595/6

8-01-10-00203 - Buis Brock achteraanzuiging Rechts

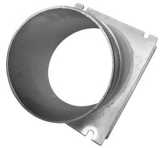

6596/6

8-01-10-01203 - Buis Brock achteraanzuiging Links/midden



6269/6

8-01-10-80910 - Hefinrichting-opname Achteraanzuiging



6110/7

8-03-10-20351 - Glij-ijzer links wegdekr

Diversen

| <u>Artikelnummer</u> | <u>Omschrijving</u> |
|-----------------------------|-----------------------------|
| 6535/3 | 0-28-02-00025 - Bus |
| 6258/5 | 0-36-00-12255 - Rubber disc |



| | |
|--------|-----------------|
| 6697/5 | 8-03-10-03190 - |
|--------|-----------------|



| | |
|--------|---------------------------------------|
| 6698/5 | 8-03-10-00213 - Arm afsluitklep broek |
|--------|---------------------------------------|



| | |
|--------|-----------------------|
| 6722/5 | 0-27-25-00072 - Strip |
|--------|-----------------------|



| | |
|--------|----------------------|
| 6914/5 | 0-25-09-06038 - Plug |
|--------|----------------------|



| | |
|--------|----------------------|
| 6752/5 | 0-04-05-00010 - Moer |
|--------|----------------------|



| | |
|--------|---------------------|
| 6985/5 | 0-11-00-00003 - Bus |
|--------|---------------------|



| | |
|--------|-----------------|
| 6270/6 | 0-16-04-00040 - |
|--------|-----------------|



| | |
|--------|-----------------|
| 6271/6 | 0-01-04-10070 - |
|--------|-----------------|



6283/6

3-01-01-00106 - Steleenheid



Spekking BV
Blauwwater 9e
5951 DB BELFELD
(077)3824185
(077)3873827

Bestel- formulier

Bestelling van :

| | | |
|----------------|-------|------------|
| Debiteurnummer | _____ | |
| Bedrijfsnaam | _____ | |
| Contactpersoon | _____ | dhr. / mw. |
| Factuuradres | _____ | |
| Postcode | _____ | Plaats |
| Afleveradres | _____ | |
| Postcode | _____ | Plaats |
| Telefoon | _____ | Fax |

| Aantal | Artikelnummer | Omschrijving |
|--------|---------------|--------------|
| _____ | _____ | _____ |
| _____ | _____ | _____ |
| _____ | _____ | _____ |
| _____ | _____ | _____ |
| _____ | _____ | _____ |
| _____ | _____ | _____ |
| _____ | _____ | _____ |
| _____ | _____ | _____ |
| _____ | _____ | _____ |
| _____ | _____ | _____ |
| _____ | _____ | _____ |
| _____ | _____ | _____ |
| _____ | _____ | _____ |
| _____ | _____ | _____ |
| _____ | _____ | _____ |
| _____ | _____ | _____ |
| _____ | _____ | _____ |
| _____ | _____ | _____ |
| _____ | _____ | _____ |
| _____ | _____ | _____ |
| _____ | _____ | _____ |
| _____ | _____ | _____ |
| _____ | _____ | _____ |
| _____ | _____ | _____ |
| _____ | _____ | _____ |
| _____ | _____ | _____ |
| _____ | _____ | _____ |

| | |
|--------------|---------------------|
| Datum | Handtekening |
|--------------|---------------------|

Alle vermelde prijzen zijn inclusief BTW. Tussentijdse prijswijzigingen en drukfouten voorbehouden.
Op al onze leveringen zijn onze Algemene leveringsvoorwaarden van toepassing.
Op uw verzoek doen wij u gaarne een exemplaar hiervan toekomen.